

Présentation du site de la boulangerie : la mie'niloise

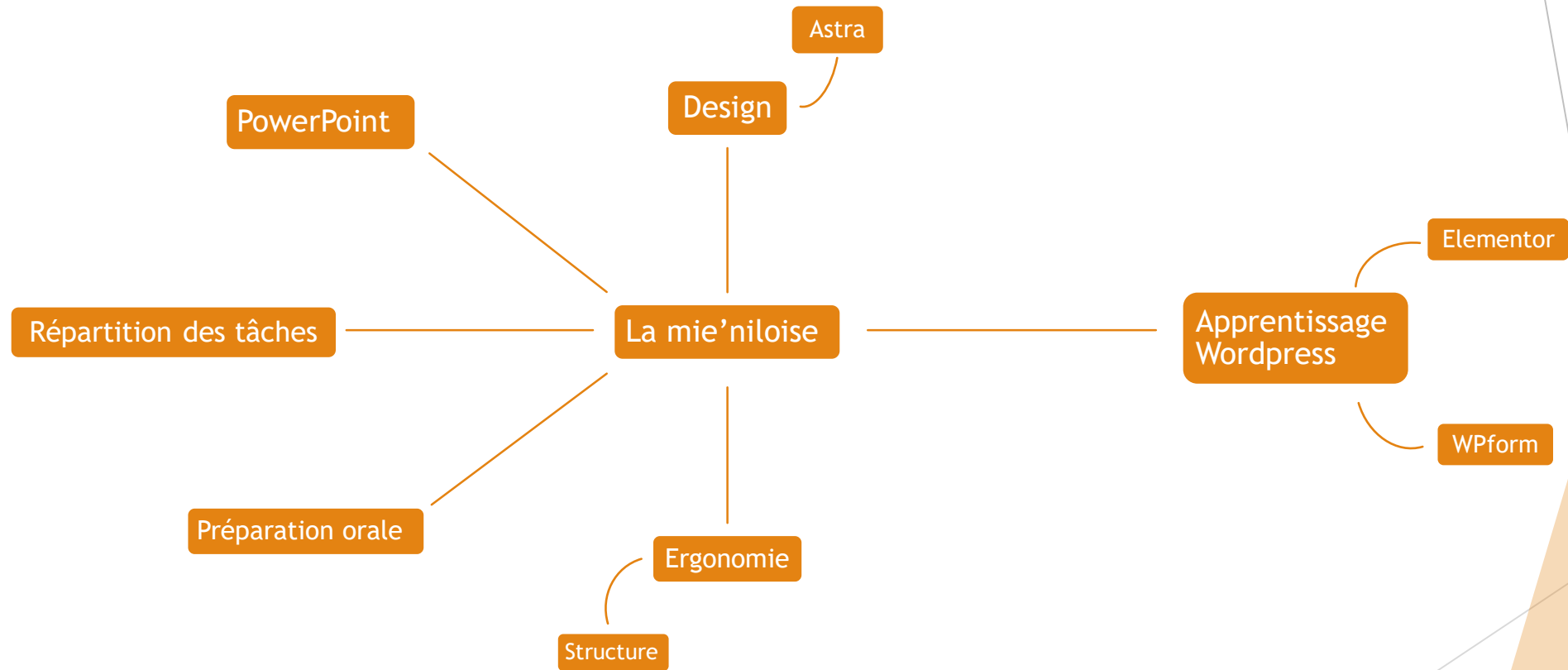

Carte mentale :



Sommaire :

- ▶ **Présentation du projet :**
 - Présentation de l'entreprise
 - Les consignes techniques
 - Rétroplanning sous Gantt
- ▶ **Présentation du site technique :**
 - Respect du cahier des charges
 - Ergonomie et design
 - Utilisation Wordpress
- ▶ **Conclusion :**
 - Ce que nous avons appris
 - Ce que nous ferions différemment

Présentation de l'entreprise :

- ▶ La boulangerie La Mie Niloise fut fondée le 24/10/2022 par M Remi BARUE et MME Cindy BARUE

Informations légales de LA MIE.NILOISE

Dénomination

SIREN

SIRET du siège social

N° TVA Intracommunautaire

Activité principale du siège social (NAF/APE)

Adresse postale 

Nature juridique

Tranche effectif salarié de la structure

Taille de la structure

Date de création

Dernière modification des données Insee

LA MIE.NILOISE

920 764 453

920 764 453 00014

FR24 920 764 453

Boulangerie et boulangerie-pâtisserie

42 R DE CLAYE 77990 LE MESNIL-AMELOT

SAS, société par actions simplifiée

Non renseigné

Non renseigné

24/10/2022

19/01/2023



 Une erreur ou une question sur ces données ?

 Sources : Insee, VIES, DINUM · mise à jour le 02/03/2023

Les consignes techniques :

- ▶ Création d'un site commerçant pour la boulangerie La mie'niloise :
 - Une page d'accueil
 - Une page descriptive pour chaque produit et service
 - Une page des mentions légales
 - Une page contact
- ▶ Élaborer un site web au attente du cahier des charges
- ▶ Apprentissage de l'outil Wordpress
- ▶ Consentement CNIL
- ▶ Conforme au RGPD.

Rétroplanning sous gant:

Rétroplanning réalisé sur
Gantt du 09/01/23 au
20/02/23 :

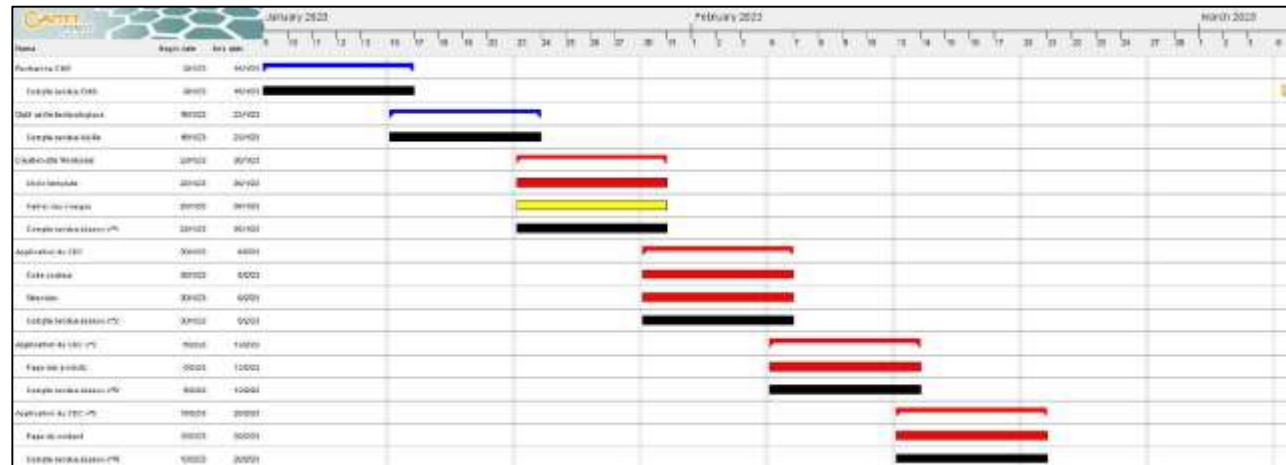

Respect du cahier des charges :

- Couleur à inclure respecté

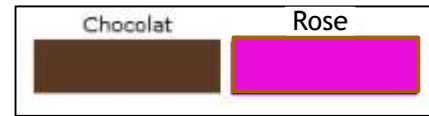

- Respect de la structure du site

- Une page d'accueil
- Une page de produits et de services
- Une page de contact et à propos
- Une page livre d'or

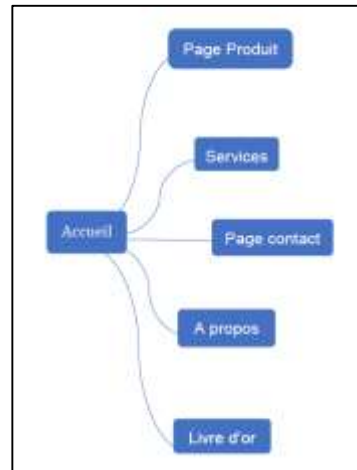

- Navigation

- Respect de la navigation, le site inclut bien des onglets et une navbar



Ergonomie et design :

► Facilité de navigation :

- Carte Google Map intégré
- Raccourcis réseaux sociaux
- Menu déroulant



Nos réseaux



► Atout visuel:

- Présentation du cadre de la boulangerie
- Habillage du texte



Utilisation Wordpress :

► Elementor

- Modification rapide
- Modification & ajout CSS

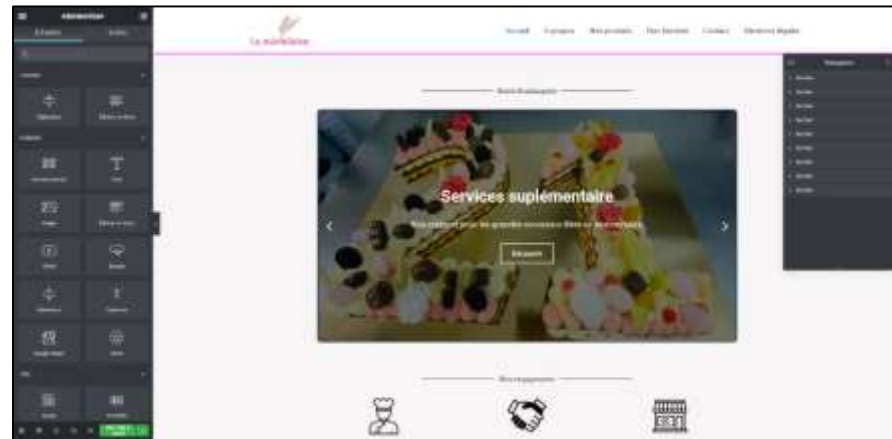

► Onglet page

- Structure pages
- Redirection liens

<input type="checkbox"/> A propos — Elementor	2019	—	Publié	18/01/2023 à 12:08				
<input type="checkbox"/> Accueil — Page d'accueil, Elementor	2019	—	Publié	07/01/2023 à 14:00				
<input type="checkbox"/> Contact — Elementor	2019	—	Publié	18/01/2023 à 12:07				
<input type="checkbox"/> Services supplémentaires — Elementor	2019	—	Publié	18/01/2023 à 12:08				
<input type="checkbox"/> Nos produits — Elementor	2019	—	Publié	18/01/2023 à 12:09				
<input type="checkbox"/> Nos services — Elementor	2019	—	Publié	18/01/2023 à 12:10				

Conclusion :

► Ce que nous avons appris :

Wordpress

Elementor

Structure

► Ce que nous aurions fait différemment

Design

Ergonomie

Outils